【後援】
厚生労働省(申請中)　奈良県
日本経済団体連合会
関西経済連合会
関西経済同友会
2025年日本国際博覧会協会
関西文化学術研究都市推進機構

第４回 参加無料 MBT難病克服キャンペーン

難病克服支援WEBセミナー

ー難病の人々の状況と治療への光明ー

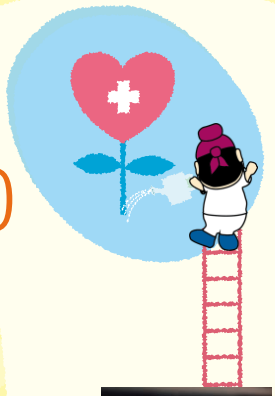

日 時　2023年 3月11日 土 15:00-16:30

申込先：https://00m.in/xy9G0

司会：杉江　和馬
(奈良県立医科大学脳神経内科教授、難病診療拠点病院委員長)

開会の辞
15:10～15:20
MBTの社会貢献活動～難病克服キャンペーン～
細井　裕司
（奈良県立医科大学理事長・学長、MBTコンソーシアム理事長）

第１部
15:25～15:55
患者さんとくすりをつなぐ
三澤　園子
（千葉大学　脳神経内科　准教授）

第２部
16:00～16:30
あきらめない「強い心」をもつために
池江　美由紀
（幼児教室代表・講師、東京経営短期大学こども教育学科特別講師、
競泳・池江璃花子選手の母）

協賛企業：近畿日本鉄道㈱　日本生命保険(相)　大樹生命保険㈱　㈱三井住友銀行　㈱南都銀行　奈良中央信用金庫
城南信用金庫　損害保険ジャパン㈱　吉本興業㈱　クオール㈱　㈱三笠　マクセル㈱　レック㈱　(一財)弘済会
UHA味覚糖㈱　大和リゾート㈱THE KASHIHARA　㈱アイ・オー・データ機器　明晃化成工業㈱
オーブ・テック㈱　オーニット㈱　ナノソリューション㈱　㈱インデックスコンサルティング　シンクス㈱
㈱Bonrich　㈱Yu Vision　(公財)奈良先端科学技術大学院大学支援財団　やまと真空工業㈱　岡村印刷工業㈱
㈱CTIグランドプラニング　avatarin㈱　(株)奈良ホテル　カルテック㈱　MBTリンク㈱　㈱MBTジョブレオーネ

公立大学法人
奈良県立医科大学

一般社団法人
MBTコンソーシアム

奈良県立医科大学：阪田（TEL:0744-22-3051（内線2552））MBTコンソーシアム：塩山（TEL:0744-29-8853）
Email：sakata@naramed-u.ac.jp　Email：mbt@mbt.or.jp